

ernestomeda  
DESIGN DISTRICT

## Abitare è un'arte. Il Real Estate dialoga con il design di interni.

Ernestomeda, top player nel settore delle cucine di design di alta gamma, dà vita al nuovo progetto **Ernestomeda Design District**, scegliendo un partner storico: **Genesis** di Castel Franco Veneto.

Sulla scia di una comprovata esperienza nel mondo del Contract in Italia e all'estero, prende forma **Ernestomeda Design District**, una piattaforma professionale ed evoluta in grado di abbinare alla proposta immobiliare anche servizi esclusivi, chiavi in mano.

La sede di Castelfranco Veneto in via S. Pio X al numero 181 che ospita uno show room di 120 mq con l'esposizione di 3 cucine, è dedicata esclusivamente agli operatori del Real Estate, architetti, interior designer e ai soli acquirenti dell'immobile.

Lo spazio, asset fondante e distintivo della formula innovativa del **Design District**, è un vero e proprio workspace polifunzionale che offre anche all'acquirente finale la possibilità di personalizzare totalmente la cucina inclusa dall'impresa nell'unità abitativa in vendita o in affitto. Lo showroom espositivo si commuta in un luogo di incontro, di scambio e convivialità, tra professionisti, committenti e acquirenti finali.

### I SERVIZI

*Ernestomeda Design District, grazie ad un team dedicato, è in grado di offrire ai professionisti del settore un valore aggiunto per ogni fase della progettazione e del post vendita. Progetti personalizzati e qualità dei prodotti garantiscono un servizio a 360° sul territorio, grazie a tutto il coordinamento di professionisti che cercano di rispondere al meglio alle mutevoli esigenze del mercato immobiliare.*

#### PROGETTAZIONE

Studio del layout d'interni.



#### LOGISTICA

Magazzino per la merce in arrivo e pianificazione delle consegne.



#### MONTAGGIO

Squadra dedicata di tecnici specializzati.

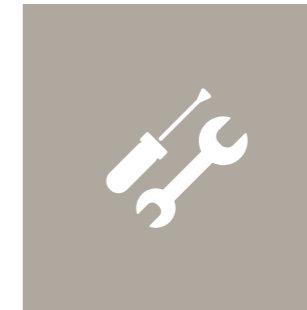

#### POST VENDITA

10 anni kitchen'care, assistenza garantita.



## I VANTAGGI

### Per il Real Estate

- Alta notorietà del marchio Ernestomeda a supporto del processo di scelta dei clienti sin dalla prima fase del cantiere.
- Possibilità di creare una casa campione.
- Showroom dedicato esclusivamente a operatori contract, architetti e acquirenti delle unità abitative per facilitare un interscambio di competenze e offrire un servizio con un valore aggiunto al cliente finale.
- Assistenza di personale dedicato, dall'inizio lavori sino all'installazione dei prodotti.
- Analisi delle tipologie degli appartamenti, offrendo soluzioni di ambienti cucina che sfruttino al meglio gli spazi.

### Per gli architetti

- Showroom esclusivo per l'accoglienza, la presentazione dei prodotti e lo sviluppo dei progetti.
- Possibilità di usufruire del supporto di professionisti del settore arredo che mettono a disposizione know-how e competenze del mondo del design.
- Interazione all'interno del team, che aumenta il valore il valore percepito degli immobili favorendo i processi di vendita.
- Supporto diretto con l'azienda per progetti custom.

### Per l'acquirente

- Ingresso riservato su appuntamento allo showroom in qualità di acquirenti dell'unità abitativa.
- Consulenza gratuita di un architetto per la personalizzazione del progetto cucina.
- Possibilità di personalizzare la cucina Ernestomeda presente a capitolato nell'offerta immobiliare secondo le proprie esigenze, stili e gusti, cambiando finiture, piani di lavoro, elettrodomestici, layout del progetto.

## Una vera cucina d'ambiente.

Ernestomeda procede a passi significativi verso uno sviluppo industriale sempre più sostenibile. Un atteggiamento eco-oriented ogni anno più deciso ed efficace. Di recente ottiene l'importante **certificazione della Circolarità del Prodotto**.

All'interno dell'economia circolare, si valuta il ciclo di vita del prodotto, dalla fase di progettazione - che include la scelta oculata dei materiali da utilizzare - passando per produzione, distribuzione, uso e riuso, fino allo smaltimento finale.



Dalla misurazione della circolarità effettuata sui prodotti Ernestomeda sono emersi risultati eccellenti: per gli arredi con ante in vetro, la circolarità materiale si attesta intorno al 99%, con una percentuale del 98% dei materiali destinabili al riciclo; con ante laccate, la circolarità materiale è pari al 99%, con una percentuale di riciclo a fine vita prodotto del 98%. Ottimi risultati sono stati otte-

nuti anche dagli arredi con ante impiallacciate - circolarità materiale del 98%, percentuale di riciclo a fine vita prodotto pari al 97% - e da quelli con ante in melaminico/laminato: anche in questo caso, la circolarità materiale si attesta al 98% e la percentuale di materiale riciclabile alla fine del ciclo di vita del prodotto al 97%.





**INPUT**

**Fonte rinnovabile**  
materiale in grado di rigenerarsi nel tempo

**Vergine**  
materiale che non ha contenuto di riciclato

**Riciclato**  
materiale che ha contenuto di riciclato, pre e post consumo

**Riciclato permanente**  
materiale che può essere riciclato infinite volte senza perdere alcune delle sue proprietà originarie (up-cycling)

**OUTPUT**

**Riciclo**  
materiale destinato ai processi di riciclaggio

**Valorizzazione energetica**  
materiale impiegato in sostituzione dei tradizionali vettori energetici per la produzione di energia elettrica e calore

**Discarica**  
materiale destinato allo smaltimento in discarica

**MOBILE CON ANTA IMPIALLACCIATA**

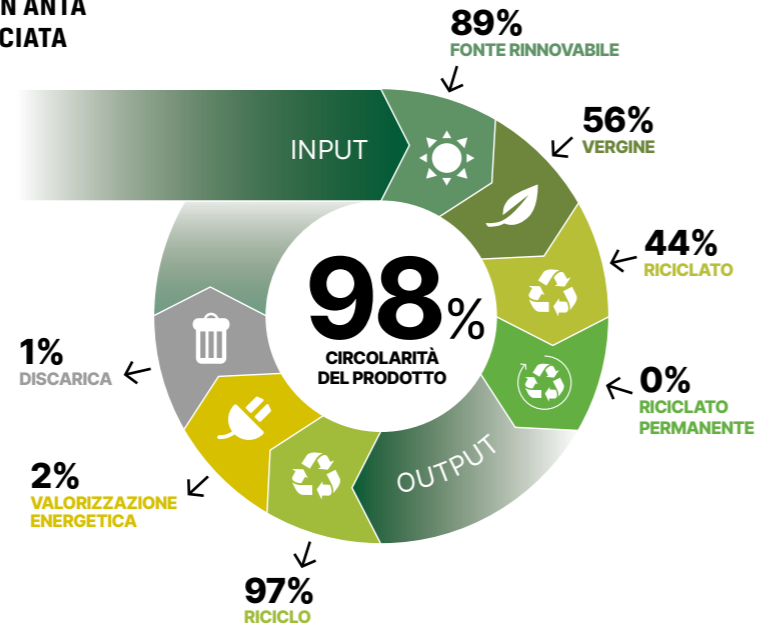

**MOBILE CON ANTA IN VETRO**

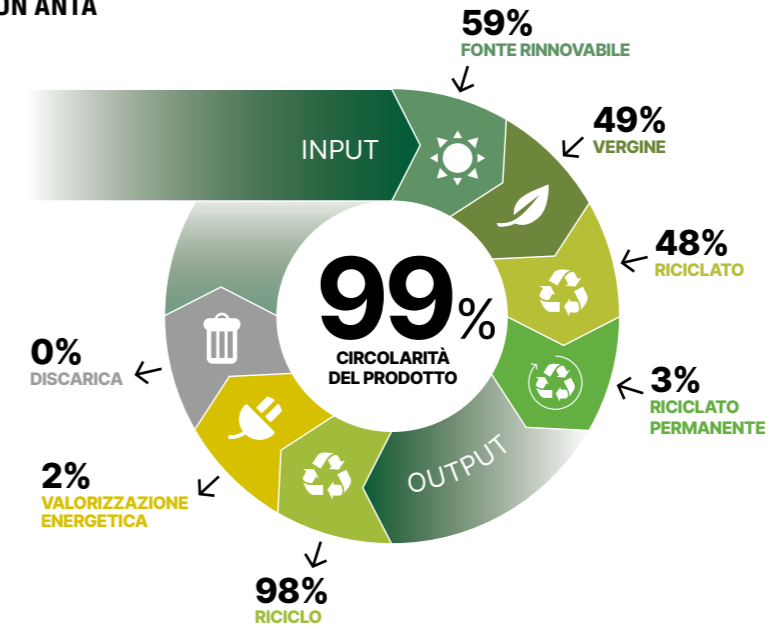

**MOBILE CON ANTA IN MELAMINICO/LAMINATO**

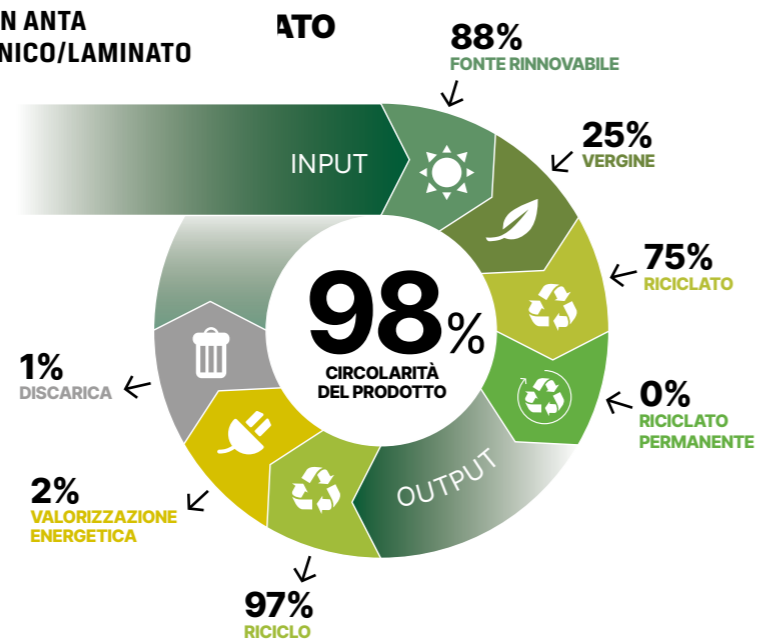

**MOBILE CON ANTA LACCATA**

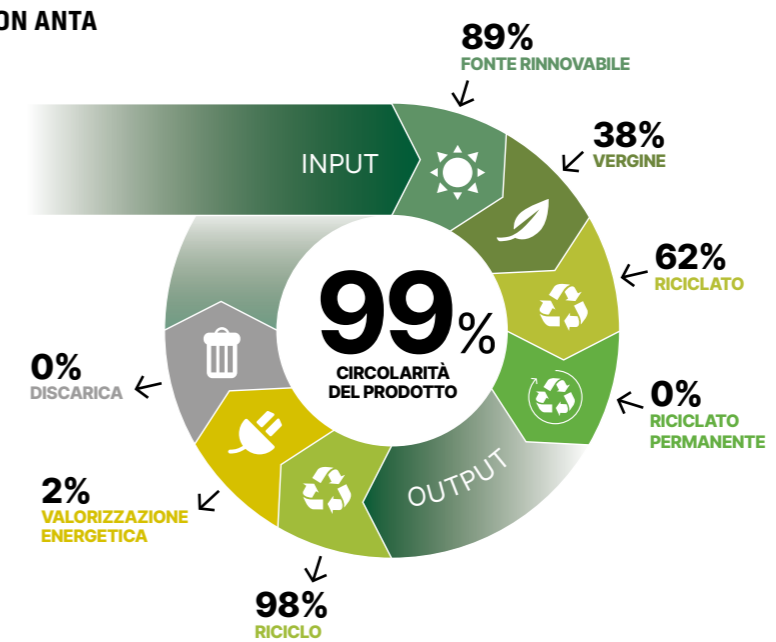

# Progetto Power House

via Milano, Albignasego



Location ben organizzata, abitazioni in classe A4 capaci di dialogare con il territorio e di costituire un ponte tra passato e futuro. La strada è quella di uno sviluppo urbanistico che lega insieme le più efficienti tecnologie con le più innovative tecniche costruttive, il tutto finalizzato a fare nascere una dimensione che rispetta chi la vive. Chi sceglie di vivere in case in classe A4 sposa un nuovo stile di vita. Punta a coniugare sostanza ed estetica e guarda al risparmio consapevole di lunga durata e rifiuta gli sprechi incondizionati di energie e le logiche consumistiche.



## Layout della tua cucina Ernestomeda

*One con ante basi e colonne in Hi-melamine white moon e top in laminato della stessa finitura white moon. Isola in Hi-melamine grigio autunno.*

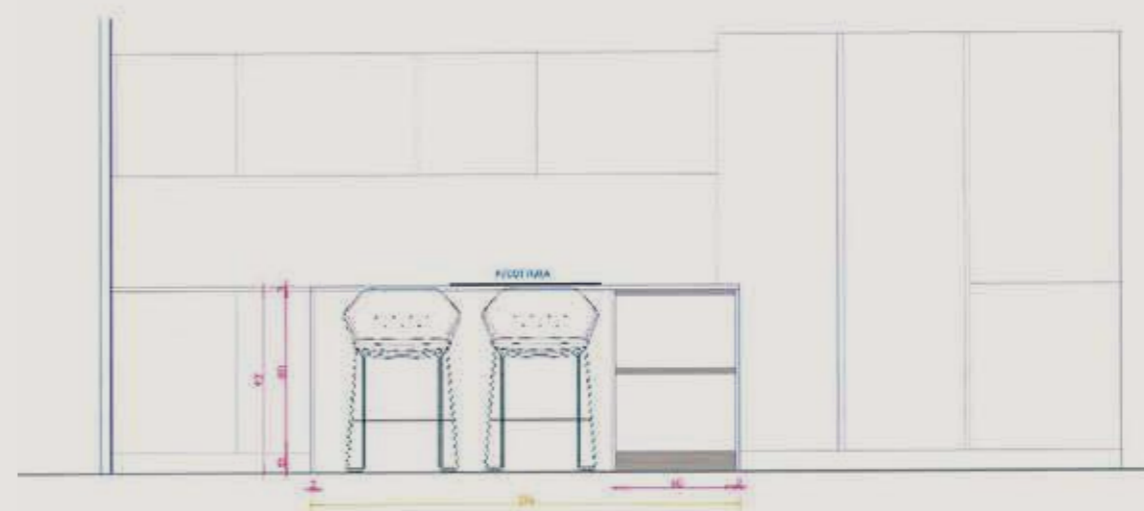
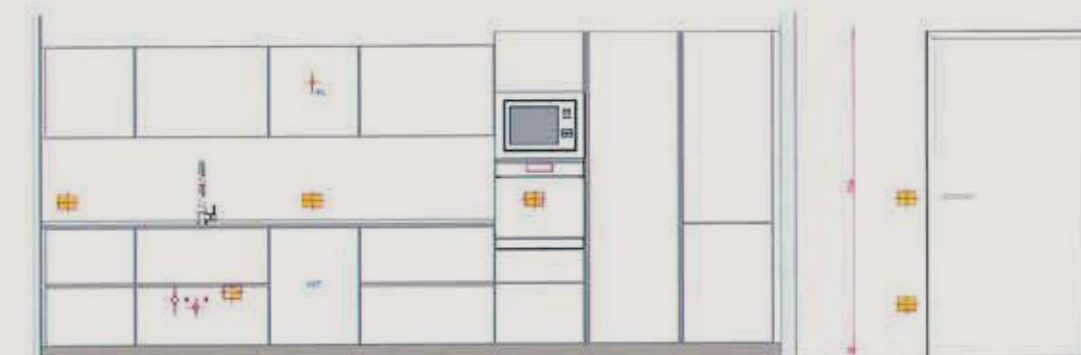





Progetto Power House  
*via Milano, Albignasego*

## One

*design R&D Ernestomeda*

La libertà d'espressione di linee e forme primarie diventa libertà progettuale in One R&D Ernestomeda, secondo un'idea di design versatile.

Si respira un ambiente cucina contemporaneo, realizzato individuando soluzioni materiche a diversi gradi di percezione tattile. Rimbaldi cromatici magistralmente accostati.

Le composizioni vivono in un equilibrio architettonico e allo stesso tempo tenue, dove all'originalità si abbina una forte sensazione di naturalezza.



La qualità, soprattutto quella della vita,  
va protetta. Per questo Ernestomeda  
ha creato l'assistenza garantita  
10 Anni Kitchen'Care.

**10** anni kitchen'  
**care**  
ASSISTENZA GARANTITA

### **COPERTURA A 360 GRADI X 10 ANNI**

Qualità non è solo vivere in un ambiente  
bello e funzionale, ma anche protetto.  
Impianto elettrico e idraulico compresi.

### **10 ANNI DI PROTEZIONE, IN UN ISTANCE**

Kitchen'care è così semplice che è già tuo:  
si attiva automaticamente  
al momento dell'acquisto della tua cucina  
ed è tutto compreso nel prezzo.  
Così semplice  
che non c'è niente da aggiungere.

**ernestomeda**  
DESIGN DISTRICT

Via S. Pio X, 181  
31033 Castelfranco Veneto (TV)  
tel. +39 0423 721950  
castelfranco@ernestomedadesigndistrict.com

Ernestomeda Spa  
Via dell'Economia, 2/8  
61025 Montelabbate (PU), Italia  
tel. +39 0721 48991  
www.ernestomeda.com





